LEPRO INNOVATION INC.
3611 Lindell Road Suite D1046, Las Vegas, NV 89103, USA
www.lepro.com +1 866-287-2558 cs@lepro.com
Lepro Tech Co.
801-4301 No. 3 Rd, Richmond, BC, V6V 2R2, CA
www.lepro.us +1 833-433-1453 cs@lepro.ca
Manufacturer / Hersteller: **LE Innovation Limited**
One Spencer Dock, North Wall Quay, Dublin 1, D01 X9R7, Ireland
www.lepro.de +49 800-723-6202 cs@lepro.de
UK importer: **Lighting EVVA Ltd.**
93 Addy House, Rotherhithe New Road, London, SE16 2PD, United Kingdom
www.lepro.co.uk +44 800-802-1244 cs@lepro.co.uk
Made in China. Fabriqué en Chine. Hergestellt in China
電光皮業科式会社
東京都中央区日本橋小舟町8番13号天祖日本橋ビル204-C号室
郵便番号 103-0024 中国製

- 24 -

封底

Lepro

WL1
Smart LED Bar Light

封面正

封面内侧

封底内侧

Smart LED Wall Light

Contents

Packing List ---------- 01-02
App Connection ---------- 03-06
Installation ---------- 07-10
Notice ---------- 10-24

- 01 -

Model: WL1-6 **SKU: WL1-6-US WL1-6-UK WL1-6-EU WL1-6-JP**
Max.20W, 12 V ⎓ 3 A, RGB, t_a 40°C (104°F).
FC ID: 2ASNMWL1 HVIN: WL1-6 IC: 27538-WL1
CAN ICES-005 (B) / NMB-005 (B) L≥8₀₀ lifetime: 20000 hours

Model: WL1-8 **SKU: WL1-8-US WL1-8-UK WL1-8-EU WL1-8-JP**
Max.30W, 12 V ⎓ 3 A, RGB, t_a 40°C (104°F).
FCC ID：2ASNMWL1 HVIN: WL1-8 IC: 27538-WL1
CAN ICES-005 (B) / NMB-005 (B) L≥8₀₀ lifetime: 20000 hours

WL1-6
WL1-8
X1 X6 X1 X1 X8 X8 X1
X1 X8 X2 X2 X12 X12 X1

US 100-240V~ 50/60Hz
UK 220-240V~ 50/60Hz
EU 220-240V~ 50/60Hz
JP 100-240V~ 50/60Hz

- 02 -

App Connection

1 Lepro Lepro+

Download on the App Store
Get it on Google Play
Android 7.0+ iOS 13.0+ WiFi 2.4 Ghz

2 **Bluetooth**

Turn on the phone's Bluetooth and connect to the WiFi network.
Das Bluetooth des Handys einschalten und eine Verbindung zum Wlan-Netzwerk herstellen.
Activez le Bluetooth du téléphone et connectez-vous au réseau WiFi.
Encienda el Bluetooth del teléfono y conéctese a la red WiFi.
Attiva il Bluetooth del telefono e connettiti alla rete WiFi.
Schakel Bluetooth van de telefoon in en maak verbinding met het wifi-netwerk.
Włącz Bluetooth telefonu i połącz się z siecią Wi-Fi.
Slå på telefonens Bluetooth och anslut till WiFi-nätverket.
Telefonun Bluetooth'unu açın ve WiFi ağına bağlanın.
携帯電話のBluetoothをオンにして、WiFiネットワークに接続してください

- 03 -

3 **Install the light.**
De Lampe installieren.
Installez la lumière.
Instala la luz.
Installa la luce.
Installeer het licht.
Zainstaluj światło.
Installera ljuset.
Işığı takın.
ライトを取り付けます。

4 Device Group Rule

Follow the on-screen steps to finish set up.
Die Schritte auf dem Bildschirm befolgen, um es einzurichten.
Suivez les étapes à l'écran pour terminer la configuration.
Siga los pasos en pantalla para finalizar la configuración.
Seguire i passaggi sullo schermo per completarne l'impostazione.
Volg de stappen op het scherm om het instellen te voltooien.
Følg anvisningerne på skærmen for at afslutte installationen.
Postępuj zgodnie z krokami wyświetlanymi na ekranie, aby zakończyć konfigurację.
Kurulumu tamamlamak için ekrandaki adımları izleyin.
画面上の手順に従ってセットアップを完了します。

- 04 -

Voice Control

Lepro Lepro+
Smart Integration Alexa Google Assistant Home
Alexa Amazon Alexa App Alexa SKILL
or
Google Google Home App Google ACTION
Lepro +

If the light does not work, please go to Amazon Alexa or Google Home APP and click DISCOVER DEVICES.
Wenn das Licht nicht funktioniert, dann gehen Sie bitte zu Amazon Alexa oder Google Home APP und klicken Sie auf GERÄTE ENTDECKEN.
Si la lumière ne fonctionne pas, veuillez vous rendre sur Amazon Alexa ou Google Home APP et cliquez sur DÉCOUVRIR APPAREILS.
Si la luz no funciona, vaya a Amazon Alexa o Google Home APP y haga clic en DESCUBRIR DISPOSITIVOS.
Se la luce non funziona, vai su Amazon Alexa o Google Home APP e fai clic su SCOPRI I DISPOSITIVI.
Als het licht niet werkt, ga dan naar Amazon Alexa of Google Home APP en klik op APPARATEN ONTDEKKEN.
Jeśli światło nie działa, przejdź do aplikacji Amazon Alexa lub Google Home i kliknij ODKRYJ URZĄDZENIA.
Om lampan inte fungerar, gå till Amazon Alexa eller Google Home APP och klicka på UPPTÄCK ENHETER.
Işık yanmıyorsa lütfen Amazon Alexa veya Google Home APP'ye gidin ve CİHAZLARI KEŞFEDİN'e tıklayın.
ライトが動作しない場合は、Amazon Alexa または Google Home アプリに移動し、デバイスの検出をクリックしてください。

- 05 -

How to reset the light.

ON / OFF
Mic
(1) (2)

Long press the controller switch button for 5 seconds.
Lange drücken Sie die Schalttaste des Controllers 5 Sekunden.
Appuyez longuement sur le bouton de commutation du contrôleur pendant 5 secondes.
Mantén presionado el botón de encendido del controlador durante 5 segundos.
Premi a lungo il pulsante di accensione del controller per 5 secondi.
Houd de schakelknop van de controller 5 seconden ingedrukt.
Hold nere kontrollknappen i 5 sekunder.
Przytrzymaj przycisk przełącznika kontrolera przez 5 sekund.
Kontrolcü anahtar düğmesine 5 saniye boyunca uzun basın.
コントローラーのスイッチボタンを5秒間長押しします。

Knitted / Wool fabrics
Dusty wall
Rough plastic surface
White painted wall

- 06 -

- 07 -

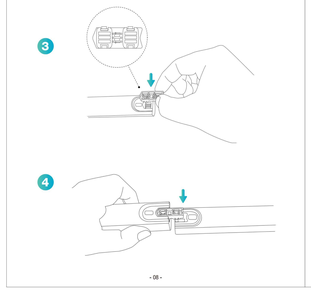

- 08 -

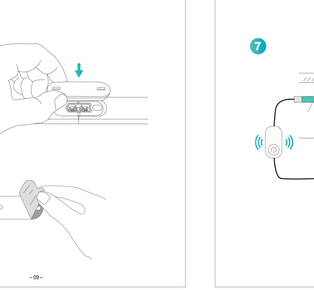

- 09 -

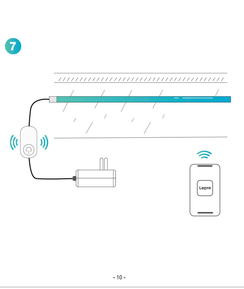

- 10 -

EN

1. Use this product with the provided power adapter only.
2. Connect to the APP properly before installation.
3. Do not assemble this product with parts from other similar products.
4. Luminaires not suitable for direct mounting on normally flammable surfaces.
5. Luminaires not suitable for covering with thermally insulating material.
6. Do not block the controller with metal objects.
7. There's a built-in microphone inside the controller, please place your music playing device near the controller for better results.
8. The light source of this luminaire is not replaceable; when the light source reaches its end of life the whole luminaire shall be replaced.
9. Where breakage or damage to lamps occurs the chain must not be used / energized but disposed of safely.
10. For indoor use only.
11. This light source is only for use in applications requiring high-quality coloured light. Use of this light source will lead to increased energy consumption and a much reduced energy efficient product.
12. Colour-tunerable light sources with a minimum excitation purity of:

Blue	440nm — 490nm	90%
Green	520nm — 570nm	65%
Red	610nm — 670nm	95%

13. This product is subject to the provisions of European Directive 2012/19/EC. The symbol showing a wheelie bin crossed through indicates that the product requires separate refuse collection in the European Union. This applies to the product and all accessories marked with this symbol. Products identified with this symbol may not be discarded with normal household waste, but must be taken to a collection point for recycling electric and electronic appliances. This recycling symbol marks e.g. an object or parts of the material as valuable for recycling. Recycling helps to reduce the consumption of raw materials and protect the environment.
14. Do not stick the neon rope light on Knitted / Wool fabrics / Dusty wall / Rough plastic surface / White painted wall.
15. Only supports APP dimming.

- 11 -

DE

1. Verwenden Sie dieses Produkt nur mit dem mitgelieferten Netzadapter.
2. Vor der Installation ordnungsgemäß mit der APP verbinden.
3. Verwenden Sie keine anderen Ersatzteile für den Zusammenbau dieses Produkts.
4. Leuchten sind nicht für die direkte Montage auf normalerweise entflammbaren Oberflächen geeignet.
5. Leuchten sind nicht für die Abdeckung mit wärmedämmenden Material geeignet.
6. Den Controller nicht mit Metallgegenständen blockieren.
7. Im Controller befindet sich ein eingebautes Mikrofon. Bitte platzieren Sie Ihr Musikgerät in der Nähe des Controllers für bessere Ergebnisse.
8. Die Lichtquelle dieser Leuchte ist nicht austauschbar. Wenn die Lichtquelle das Ende ihrer Lebensdauer erreicht hat, muss die gesamte Leuchte ausgetauscht werden.
9. Wenn Lampen beschädigt oder zerbrochen sind, darf die Kette nicht verwendet/unter Spannung gesetzt werden, sondern muss sicher entsorgt werden.
10. Nur für den Innengebrauch.
11. Diese Lichtquelle ist nur für Anwendungen mit hochwertigem farbigem Licht geeignet. Die Verwendung dieser Lichtquelle führt zu erhöhten Energieverbrauch im Vergleich zu einem deutlich energieeffizienteren Produkt.
12. Farbveränderbare Lichtquellen mit einer Mindestanregungsreinheit von:

Blau	440nm — 490nm	90%
Grün	520nm — 570nm	65%
Rot	610nm — 670nm	95%

13. Dieses Produkt unterliegt den Bestimmungen der Europäischen Direktive 2012/19/EC. Das Symbol mit dem durchgestrichenen Mülleimer weißt darauf hin, dass für das Produkt eine separate Mülltrennung innerhalb der Europäischen Union notwendig ist. Dies gilt für das Produkt und alle mit diesem Symbol gekennzeichneten Zubehörteile. Mit diesem Symbol gekennzeichnete Produkte dürfen nicht mit dem normalem Hausmüll entsorgt werden, sondern müssen zu einer Sammelstelle für das Recycling von elektrische und Elektronikgeräte gebracht werden. Dieses Recycling-Symbol markiert einen Gegenstand oder Materialteile mit hohem Wiederverwertungswert. Recycling hilft, den Rohstoffverbrauch zu senken und die Umwelt zu schützen.
14. Befestige die Neonröhren nicht an Strick- oder Wollstoffen, staubigen Wänden, durchsichtigen Kunststoffoberflächen oder weiß gestrichenen Wänden.
15. Unterstützt nur die Dimmung über die APP.

- 12 -

FR

1. Utilisez ce produit uniquement avec l'adaptateur secteur fourni.
2. Connectez correctement à l'application avant l'installation.
3. Ne prenez pas de pièces d'autres produits pour les assembler.
4. Les luminaires ne conviennent pas pour un montage direct sur des surfaces normalement inflammables.
5. Les luminaires ne conviennent pas pour être recouverts de matériaux isolants thermiques.
6. Ne bloquez pas le contrôleur avec des objets métalliques.
7. Il y a un microphone intégré à l'intérieur du contrôleur, veuillez placer votre appareil de lecture de musique près du contrôleur pour de meilleurs résultats.
8. La source lumineuse de ce luminaire n'est pas remplaçable ; lorsque la source lumineuse atteint sa fin de vie, l'ensemble du luminaire doit être remplacé.
9. En cas de rupture ou de dommage aux lampes, la chaîne ne doit pas être utilisée / alimentée, mais doit être éliminée en toute sécurité.
10. Pour utilisation en intérieur uniquement.
11. Cette source lumineuse est uniquement destinée à être utilisée dans des applications nécessitant une lumière colorée de haute qualité. L'utilisation de cette source lumineuse entraînera des coûts énergétiques plus élevés par rapport à un produit équivalent plus économe en énergie.
12. Sources lumineuses à couleur réglable avec une pureté d'excitation minimale de :

Bleu	440nm — 490nm	90%
Vert	520nm — 570nm	65%
Rouge	610nm — 670nm	95%

13. Ce produit est soumis aux dispositions de la directive européenne 2012/19/CE. Le symbole représentant une poubelle à roulettes traversée indique que le produit doit faire l'objet d'une collecte séparée des déchets dans l'Union européenne. Cela s'applique au produit et à tous les accessoires marqués de ce symbole. Les produits identifiés par ce symbole ne peuvent pas être jetés avec les déchets ménagers normaux, mais doivent être transportés à un point de collecte pour le recyclage des appareils électriques et électroniques. Ce symbole de recyclage indique, par exemple, qu'un objet ou des parties du matériau ont de la valeur pour le recyclage. Le recyclage contribue à réduire la consommation de matières premières et à protéger l'environnement.
14. Ne pas fixer les bandes de néon sur des tissus tricotés ou en laine, sur des murs poussiéreux, sur des surfaces plastiques transparentes ou sur des murs peints en blanc.
15. Prise en charge uniquement de la variation via l'application.

- 13 -

ES

1. Utilice este producto únicamente con el adaptador de corriente proporcionado.
2. Conéctese correctamente a la aplicación antes de la instalación.
3. No monte este producto con piezas de otros productos similares.
4. Las luminarias no son adecuadas para su instalación directa sobre superficies normalmente inflamables.
5. Las luminarias no adecuadas para cubrir con material aislante térmico.
6. No bloquee el controlador con objetos metálicos.
7. Hay un micrófono incorporado dentro del controlador, coloque su dispositivo de reproducción de música cerca del controlador para obtener mejores resultados.
8. La fuente de luz de esta luminaria no es reemplazable; cuando la fuente de luz llegue al final de su vida útil, toda la luminaria deberá ser reemplazada.
9. Si ocurre rotura o daño a las lámparas, la cadena no debe usarse/energizarse, sino desecharse de manera segura.
10. Solo para uso en interiores.
11. Esta fuente de luz solo se utiliza en aplicaciones que requieren luz de colores de alta calidad. El uso de esta fuente de luz conlleva un mayor costo energético en comparación con un producto más eficiente en energía equivalente.
12. Fuentes de luz ajustables en color con una pureza de excitación mínima de:

Azul	440nm — 490nm	90%
Verde	520nm — 570nm	65%
Rojo	610nm — 670nm	95%

13. Este producto está sujeto a las provisiones de la directiva europea 2012/19/EC. El símbolo que muestra una papelera tachada indica que el producto desechado necesita recogerse por separado en la Unión Europea. Esto se aplica al producto y a todos los accesorios marcados con este símbolo. Los productos identificados con este símbolo no se deben desechar junto a los residuos normales del hogar, sino que se deben llevar a un punto de recogida para reciclar aparatos eléctricos y electrónicos. Este símbolo de reciclaje marca que, por ejemplo, un objeto o partes del material son de valor para el reciclado. El reciclaje ayuda a reducir el consumo de materias primas y a proteger el medio ambiente.
14. No pegue la tira de neón en tejidos de punto/lana/paredes polvorientas/superficies de plástico rugosas/paredes pintadas de blanco.
15. Solo admite atenuación a través de la aplicación.

- 14 -

IT

1. Utilizzare questo prodotto solo con l'adattatore di alimentazione fornito.
2. Collegare correttamente all'applicazione prima dell'installazione.
3. Non montare questo prodotto con parti di altri prodotti simili.
4. I dispositivi di illuminazione non sono adatti per il montaggio diretto su superfici normalmente infiammabili.
5. I dispositivi di illuminazione non sono adatti per essere coperti con materiale termoisolante.
6. Non ostruire il controller con oggetti metallici.
7. All'interno del controller è presente un microfono incorporato, si prega di posizionare il dispositivo di riproduzione musicale vicino al controller per ottenere migliori risultati.
8. La fonte luminosa di questo dispositivo di illuminazione non è sostituibile; quando la fonte luminosa raggiunge la fine della sua vita utile, l'intero dispositivo di illuminazione deve essere sostituito.
9. In caso di rottura o danneggiamento delle lampade, la catena non deve essere utilizzata/energizzata ma smaltita in modo sicuro.
10. Solo per uso interno.
11. Questa fonte luminosa è destinata solo a utilizzi che richiedono una luce colorata di alta qualità. L'utilizzo di questa fonte luminosa comporterà un aumento dei costi energetici rispetto a un prodotto equivalente più efficiente dal punto di vista energetico.
12. Fonti luminose regolabili in colore con una purezza di eccitazione minima di:

Blu	440nm — 490nm	90%
Verde	520nm — 570nm	65%
Rosso	610nm — 670nm	95%

13. Questo prodotto è soggetto alle disposizioni della Direttiva Europea 2012/19/EC. Il simbolo, che mostra un bidone della spazzatura su ruote con una croce sopra, indica che si richiede che il prodotto sia differenziato nell'Unione Europea. Ciò vale per il prodotto e per tutti gli accessori marcati con questo simbolo. I prodotti che presentano questo simbolo non si possono smaltire con i rifiuti domestici, ma si devono portare a un punto di raccolta per il riciclaggio di apparecchi elettrici e elettronici. Questo simbolo di riciclaggio indica, ad esempio, che un oggetto o parti di un materiale sono di valore per essere riciclati. Riciclare aiuta a ridurre il consumo di materie prime e a proteggere l'ambiente.
14. Non attaccare la corda luminosa al neon su tessuti lavorati a maglia/lana/pareti polverose/superficie in plastica ruvida/pareti verniciate di bianco.
15. Supporta solo il dimmeraggio tramite l'app.

- 15 -

NL

1. Gebruik dit product alleen met de meegeleverde voedingsadapter.
2. Sluit de APP correct aan voordat u de installatie uitvoert.
3. Monteer dit product niet met onderdelen van andere vergelijkbare producten.
4. Armaturen zijn niet geschikt voor directe montage op normaal ontbrandbare oppervlakken.
5. Armaturen zijn niet geschikt om te bedekken met thermisch isolerende materiaal.
6. Blokkeer de controller niet met metalen voorwerpen.
7. Er zit een ingebouwde microfoon in de controller, plaats uw muziekspelende apparaat in de buurt van de controller voor betere resultaten.
8. De lichtbron van dit armatuur is niet vervangbaar; wanneer de lichtbron het einde van zijn levensduur bereikt, moet het gehele armatuur worden vervangen.
9. Bij breuk of beschadiging van lampen mag de ketting niet worden gebruikt/geactiveerd, maar moet deze veilig worden verwijderd.
10. Alleen voor binnengebruik.
11. Deze lichtbron is alleen geschikt voor toepassingen die hoogwaardig gekleurd licht vereisen. Het gebruik van deze lichtbron zal leiden tot hogere energiekosten in vergelijking met een equivalent energiezuiniger product.
12. Kleurveranderende lichtbronnen met een minimale excitatiezuiverheid van:

Blauw	440nm — 490nm	90%
Groen	520nm — 570nm	65%
Rood	610nm — 670nm	95%

13. Dit product is onderworpen aan de bepalingen van de Europese richtlijn 2012/19/EG. Het symbool met een doorgestreepte kliko geeft aan dat het product gescheiden afvalinzameling in de European Unie vereist. Dit geldt voor het product en alle accessoires die met dit symbool zijn gemarkeerd. Producten met dit symbool mogen niet bij het normale huisvuil worden gegooid, maar moeten worden afgegeven bij een inzamelpunt voor recycling van elektrische en elektronische apparaten. Dit recyclingsymbool markeert bijvoorbeeld een object of onderdelen van het materiaal als waardevol voor recycling. Recycling helpt het verbruik van grondstoffen te verminderen en het milieu te beschermen.
14. Plak het neon koord licht niet op gebreide / wollen stoffen / stoffige muur / ruw plastic oppervlak / wit geschilderde muur.
15. Ondersteunt alleen dimmen via de app.

- 16 -

SV

1. Använd endast denna produkt med den medföljande strömadaptern.
2. Anslut korrekt till APP:en innan installationen.
3. Montera inte den här produkten med delar från andra liknande produkter.
4. Belysning är inte lämplig för direkt montering på normalt brandfarliga ytor.
5. Belysning är inte lämplig för att täckas med termiskt isolerande material.
6. Blockera inte kontrollenheten med metallföremål.
7. Det finns en inbyggd mikrofon i kontrollenheten, placera din musikspelarenhet nära kontrollenheten för bättre resultat.
8. Ljuskällan i denna belysning är inte utbyttbar; när ljuskällan når slutet av sin livslängd ska hela belysningen bytas ut.
9. Om lampor går sönder eller skadas får kedjan inte användas/aktiveras utan ska säkert kasseras.
10. Endast för inomhusbruk.
11. Denna ljuskälla är endast avsedd för användning i applikationer som kräver färgat ljus av hög kvalitet. Användning av denna ljuskälla kommer att leda till ökade energikostnader jämfört med en mer energieffektiv motsvarande produkt.
12. Färgåtställningsbara ljuskällor med en minsta exkursionsrenhet på:

Blå	440nm — 490nm	90%
Grön	520nm — 570nm	65%
Röd	610nm — 670nm	95%

13. Den produkt podlega postanowieniom Dyrektywy Europejskiej 2012/19/WE. Symbol przedstawiający przekreślony kosz na kółkach oznacza, że produkt wymaga oddzielnej zbiórki odpadów w Unii Europejskiej. Dotyczy to produktu i wszystkich akcesoriów oznaczonych tym symbolem. Produktów oznaczonych tym symbolem nie mogą być wyrzucane wraz ze zwykłymi odpadami domowymi, ale muszą być oddane do punktu zbiórki urządzeń elektrycznych i elektronicznych. Ktòre zajmują się recyklingiem. Ten symbol recyklingu oznacza na przykład, że cały przedmiot lub części materiału jako wartościowe do recyklingu. Recykling pomaga zmniejszyć zużycie surowców i chronić środowisko.
14. Płaz nie nosi korzystać light nad na gabinecie / wełnie stoffen / stoffige mur / raw plastic oppervlak / wit geschilderde muur.
15. Ondersteunt alleen dimmen via de app.

- 17 -

PL

1. Używaj tego produktu tylko z dołączonym zasilaczem.
2. Przed instalacją poprawnie połącz z aplikacją.
3. Nie montuj tego produktu z częściami z innych podobnych produktów.
4. Oświetlenie nieodpowiednie do montażu na łatwopalnych powierzchniach.
5. Oświetlenie nieodpowiednie do pokrywania materiałem izolacyjnym termicznym.
6. Nie blokuj kontrolera metalowymi przedmiotami.
7. W kontrolerze znajduje się wbudowany mikrofon, proszę umieścić urządzenie odtwarzające muzykę blisko kontrolera dla lepszych rezultatów.
8. Źródło światła w tym oświetleniu nie jest wymienne; gdy źródło światła dojdzie do końca swojej żywotności, cała oświetlenie powinno być wymienione.
9. W przypadku uszkodzenia lub uszkodzenia lamp, łańcuch nie powinien być używany / włączany, lecz bezpiecznie usunięty.
10. Tylko do użytku wewnątrz.
11. Ta źródło światła jest przeznaczone tylko do zastosowań wymagających wysokiej jakości światła kolorowego. Użycie tego źródła światła spowoduje zwiększone koszty energii w porównaniu z bardziej energooszczędnym równoważnym produktem.
12. Źródła światła o regulowanym kolorze o minimalnej czystości wzbudzenia:

Niebieski	440nm — 490nm	90%
Zielony	520nm — 570nm	65%
Czerwony	610nm — 670nm	95%

13. Denna produkt omfattas av bestämmelserna i det europeiska direktivet 2012/19/EC. Symbolen som visar en soptunna korsad anger att produkten kräver separat sophämtning i EU. Detta gäller för produkten och alla tillbehör märkta med denna symbol. Produkter som är identifierade med denna symbol får inte kasseras tillsammans med vanligt hushållsavfall, utan måste lämnas till en insamlingsplats för återvinning av elektriska och elektroniska apparater. Denna återvinningssymbol markerar t.ex. ett föremål eller delar av materialet som värdefullt för återvinning. Återvinning bidrar till att minska förbrukningen av råvaror och skydda miljön.
14. Fäst inte neonljusrepet på stickade tyger / ulltyger / dammig vägg / grov plastyta / vitmålad vägg.
15. Stöder endast dimning via appen.

- 18 -

TR

1. Bu ürünü sadece sağlanan güç adaptörü ile kullanın.
2. Kurulumdan önce uygulamayla doğru şekilde bağlantı kurun.
3. Bu ürünü başka benzer ürünlerin parçalarıyla birleştirmeyin.
4. Aydınlatmalar armatürlerin normalde yanıcı yüzeylere doğrudan montaj için uygun değildir.
5. Aydınlatmalar armatürlerin termal yalıtım malzemesiyle kaplanmaya uygun değildir.
6. Kontrolcüyü metal nesnelerle bloke etmeyin.
7. Kontrolcü içinde dahili bir mikrofon bulunur, daha iyi sonuçlar için müzik çalma cihazını kontrolcünün yakınına yerleştirin.
8. Bu aydınlatma armatüründen ışık kaynağı değiştirilemez; ışık kaynağı ömrünü tamamladığında tüm armatür değiştirilmelidir.
9. Lambaların kırılması veya hasar görmesi durumunda zincir kullanılmamalı/enerjilendirilmemeli, güvenli bir şekilde bertaraf edilmelidir.
10. Sadece kapalı mekanlarda kullanılabilir.
11. Bu ışık kaynağı, yüksek kaliteli renkli ışık gerektiren uygulamalarda kullanım içindir. Bu ışık kaynağının kullanımı, eşdeğer daha enerji verimli bir ürüne göre artan enerji maliyetine neden olacaktır.
12. Minimum uyarılma saflığına sahip renk ayarlanabilir ışık kaynakları:

Mavi	440nm — 490nm	90%
Yeşil	520nm — 570nm	65%
Kırmızı	610nm — 670nm	95%

13. Bu ürün, Avrupa Direktifi 2012/19/EC hükümlerine tabidir. Bir tekerlekli çöp kutusunun çarpısı olarak gösterilişi sembol, ürünün Avrupa Birliği'nde ayrı çöp toplama gerektirdiğini gösterir. Bu, ürün ve bu sembolle işaretlenmiş tüm aksesuarlar için geçerlidir. Bu sembolle tanımlanan ürünler normal evsel atıklarla birlikte atılamaz, elektrikli ve elektronik cihazların geri dönüştürülmüşü için toplama noktasına götürülmelidir. Bu geri dönüşüm sembolü örn. geri dönüşüm için değerli olan bir nesne veya malzeme parçalarını işaretler. Geri dönüşüm, ham madde tüketimini azaltmaya ve çevreyi korumaya yardımcı olur.
14. Neon ip ışığını Örme / Yün kumaşlara / Tozlu duvara / Pürüzlü plastik yüzeye / Beyaz boyalı duvara yapıştırmayın.
15. Sadece uygulama üzerinden karartmaya destekler.

- 19 -

JP

1. この製品は、付属の電源アダプターを使用してください。
2. 取り付ける前にアプリに適切に接続してください。
3. 他の類似製品の部品を使用してこの製品を組み立てないでください。
4. 通常の可燃性の表面に直接取り付けるためにはできません。
5. 断熱材で覆われた表面に取り付けないでください。
6. コントローラーを金属の物体で塞がないでください。
7. コントローラーにはが内蔵マイクがありますので、音楽再生機器をコントローラーの近くに置いて使用することをお勧めします。
8. この照明器具の光源は交換できません。光源が寿命に達した場合、照明器具全体を交換します。
9. ネオンロープライトは破損や損傷が発生した場合、ネオンロープライトを使用/通電せずに安全に廃棄してください。
10. 屋内使用のみ。
11. この光源は高品質の カラーライトを必要とする用途にのみ使用します。この光源を使用すると、エネルギー効率の高い同等の光源と比較してエネルギーコストが増加します。
12. 最低励起純度を持つカラーチューナブルな光源:

青	440nm — 490nm	90%
緑	520nm — 570nm	65%
赤	610nm — 670nm	95%

13. この製品は、欧州指令2012/19/ECの規定の対象となります。車輪付きゴミ箱にメークの記号は、製品がEUで個別のゴミ収集が必要であることを示しています。この記号が付いた製品およびアクセサリのすべてに適用されます。この記号が付いている製品は、通常の家庭ごみと一緒に廃棄することはできません。電気・電子機器のリサイクルのための収集場所に持ち込む必要があります。このリサイクルマークは、少なくとも製品の一部にリサイクルの価値のある材料等が使用されている事を示しています。リサイクルは、原材料の消費を削減し、環境を保護するのに役立ちます。
14. ネオンロープライトをニットウール/ほこりを/乾いたレンガ壁/荒いプラスチック表面/白く塗られた壁に付けないでください。
15. APPの調光のみ対応しています。

- 20 -

FCC Warning

This device complies with part 15 of the FCC Rules. Operation is subject to the following two conditions: (1) This device may not cause harmful interference, and (2) this device must accept any interference received, including interference that may cause undesired operation. Any changes or modifications not expressly approved by the party responsible for compliance could void the user's authority to operate the equipment.
This equipment has been tested and found to comply with the limits for a Class B digital device, pursuant to part 15 of the FCC Rules. These limits are designed to provide reasonable protection against harmful interference in a residential installation. This equipment generates, uses and can radiate radio frequency energy and, if not installed and used in accordance with the instructions, may cause harmful interference to radio communications. However, there is no guarantee that interference will not occur in a particular installation.
If this equipment does cause harmful interference to radio or television reception, which can be determined by turning the equipment off and on, the user is encouraged to try to correct the interference by one or more of the following measures:
—Reorient or relocate the receiving antenna.
—Increase the separation between the equipment and receiver.
—Connect the equipment into an outlet on a circuit different from that to which the receiver is connected.
—Consult the dealer or an experienced radio/TV technician for help.
FCC Radiation Exposure Statement:
This equipment complies with FCC radiation exposure limits set forth for an uncontrolled environment . This transmitter must not be co‐located or operating in conjunction with any other antenna or transmitter.
This equipment should be installed and operated with minimum distance 20cm between the radiator& your body.

ISEDC Warning

This device complies with Innovation, Science and Economic Development Canada licence-exempt RSS standard (s). Operation is subject to the following two conditions: (1) this device may not cause interference, and (2) this device must accept any interference,including interference that may cause undesired operation of the device. Any changes or modifications not expressly approved by the party responsible for compliance could void the user's authority to operate the equipment.
Cet appareil est conforme à la (aux normes) RSS exemptés(s) de licence du ministère de l'Innovation, des Sciences et du Développement économique du Canada. Son fonctionnement est soumis aux deux conditions suivantes: (1) cet appareil ne doit pas causer d'interférences, et (2) cet appareil doit accepter toute interférence, y compris les interférences susceptibles d'entraîner un fonctionnement indésirable de l'appareil. Tout les changements ou modifications non expressément approuvé par le responsable de la conformité pourrait annuler l'autorité de l'utilisateur à faire fonctionner l'équipement.
ISEDC Radiation Exposure Statement:
This equipment complies with ISEDC RF radiation exposure limits set forth for an uncontrolled environment. This transmitter must not be co-located or operating in conjunction with any other antenna or transmitter. This equipment should be installed and operated with minimum distance 20cm between the radiator& your body.
Déclaration d'exposition aux radiations de l'ISEDC:
Cet équipement est conforme aux limites d'exposition aux rayonnements RF fixées par l'ISEDC pour un environnement non contrôlé. Cet émetteur ne doit pas être situé ou fonctionner en conjonction avec une autre antenne ou un autre émetteur. La distance entre le radiateur et votre corps doit être d'au moins 20 cm lors de l'installation et du fonctionnement de cet appareil.

- 21 -

SKUs*:

WL1-6-EU WL1-8-EU WL1-6-UK WL1-8-UK

https://www.lepro.com/docs/

Smart Lighting Holding Limited claims SKUs* meet the Radio Act 2014/53/EU. A complete Declaration of Conformity can be downloaded with this link:
Die Anprüche der Smart Lighting Holding Limited SKUs* erfüllen das Radio Act 2014/53 / EU. Eine vollständige Konformitätserklärung kann unter folgendem Link heruntergeladen werden:
Smart Lighting Holding Limited affirme que SKUs* est conforme à la loi sur la radio 2014/53 / EU. Une Déclaration de Conformité complète peut être téléchargée avec ce lien:
Smart Lighting Holding Limited afirma que SKUs* cumple con la Radio Act 2014/53 / EU. Puede descargar la Declaración de conformidad completa:
Smart Lighting Holding Limited dichiara SKUs* incontra la Radio Act 2014/53/EU. Una dichiarazione di conformità completa può essere scaricata a questo link:
Smart Lighting Holding Limited beweert dat SKU's* voldoen aan de Radiowet 2014/53/EU. Een volledige conformiteitsverklaring kan via deze link worden gedownload:
Firma Smart Lighting Holding Limited twierdzi, że jednostki SKU* są zgodne z ustawą radiową 2014/53/UE. Pełną deklarację zgodności można pobrać za pomocą tego linku.
Smart Lighting Holding Limited hävdar att SKU:er* uppfyller Radio Act 2014/53/EU. En fullständig försäkran om överensstämmelse kan laddas ner med denna länk:
Smart Lighting Holding Limited, SKU'larını* 2014/53/EU Radyo Yasasına uygun olduğunu iddia ediyor. Eksiksiz bir Uygunluk Beyanı bu bağlantıdan indirilebilir:

Operation frequency range / Betriebs Frequenzbereich / Plage de fréquence de fonctionnement / Rango de frecuencia de funcionamiento / Gamma di frequenza operativa / Werkingsfrequentiebereik / Zakres częstotliwości pracy / Driftsfrekvensområde / Çalışma frekans aralığı :	US: 2412MHz-2462MHz(WiFi) 2402MHz-2480MHz(Bluetooth) EU&UK: 2412MHz-2484MHz(WiFi) 2402MHz-2484MHz(Bluetooth)
Modulation type / Modulationsart / Type de modulation / Tipo de modulación / Tipo di modulazione / Modulatie type / Rodzaj modulacji / Modulationstyp / modülasyon tipi :	DSSS(DBPSK/DQPSK/CCK) OFDM(BPSK/QPSK/16QAM/64QAM) GFSK
Maximum transmit power / Maximale Sendeleistung / Puissance d'émission maximale / Tipo d'antenna / Potencia máxima de transmisión / Potenza di trasmissione massima / Maximaal zendvermogen / Maksymalna moc nadawania / Maximal sändningseffekt / Maksimum iletim gücü:	Turn up Tolerance: 16dBm
Antenna Type / Antennentyp / Tipo de antena / Tipo de antenna / Tipo di antenna / Soort antenne / Typ anteny / Anten tipi :	PCB Antenna

- 22 -

- 23 -